

# Participación pública

**US 45**  
**De Givens Road a Church Road**  
**Condado de Waupaca**  
Identificación del proyecto: 1140-00-07/77

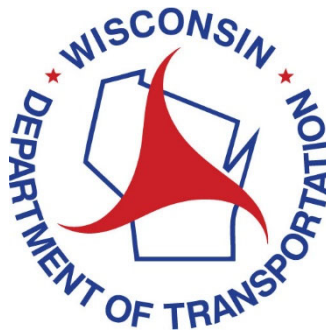

**24 de octubre de 2023**

Para obtener asistencia, las personas sordas, con dificultades auditivas, sordociegas y con problemas del habla deben comunicarse con el Servicio de Retransmisión de Wisconsin, llamando al 711.

## Propósito

Estamos proponiendo mejorar 7.5 millas de la autopista US 45 desde Givens Road hasta Church Road, en los condados de Waupaca y Outagamie.

Identificación del proyecto: 1140-00-07/77  
New London, Clintonville  
De Givens Road a Church Road  
US 45, Condado de Waupaca

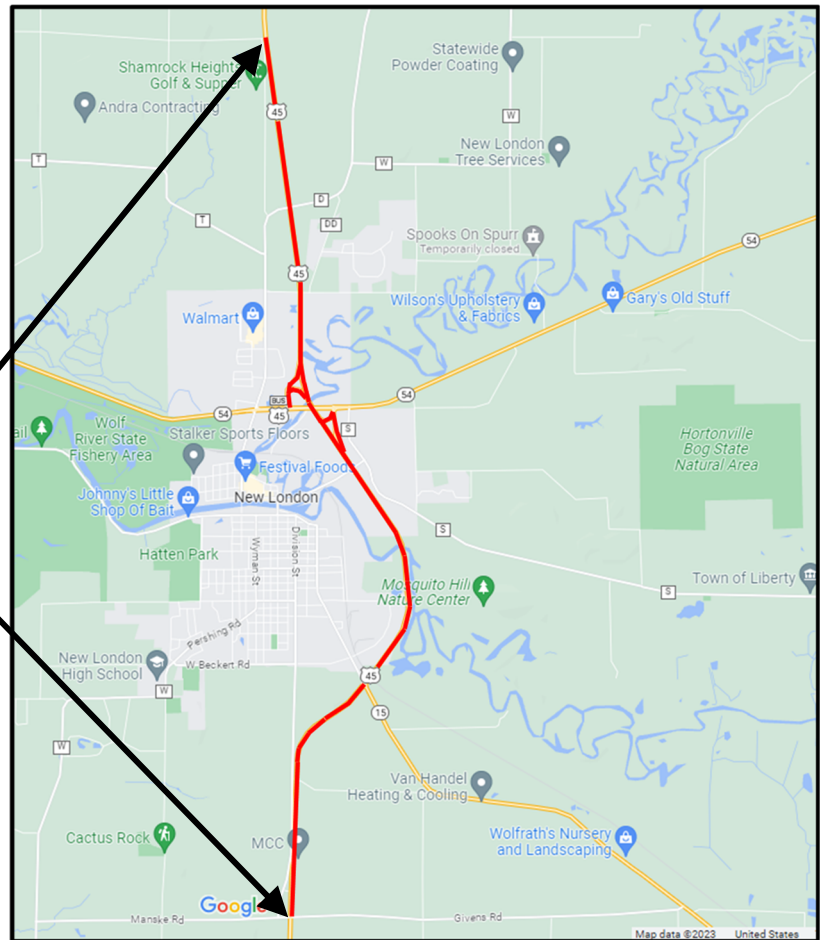

El pavimento de la US 45 muestra signos de deterioro; se construyó originalmente a mediados de los años noventa.

Las necesidades identificadas a lo largo de este tramo de la US 45 incluyen:

- Superficie deteriorada del pavimento.
- Mejoras en la barandilla.
- Reparación o sustitución de bordillos y cunetas.

Entre las mejoras propuestas figuran las siguientes:

- Retirar y sustituir el asfalto existente.
- Sustituir la barandilla.
- Sustituir los bordillos y las cunetas en Spurr Road, County D y Church Road.
- Sustituir los bordillos y las cunetas en todo el proyecto.

## Impactos previstos en el tráfico

De momento, se prevé que la construcción comience en 2026.

Durante las obras, la US 45 se cerrará al tráfico con un desvío señalizado. El desvío utilizará la WIS 96 y WIS 76. Se mantendrá el tráfico que cruza la US 45 en la WIS 15 y County D.

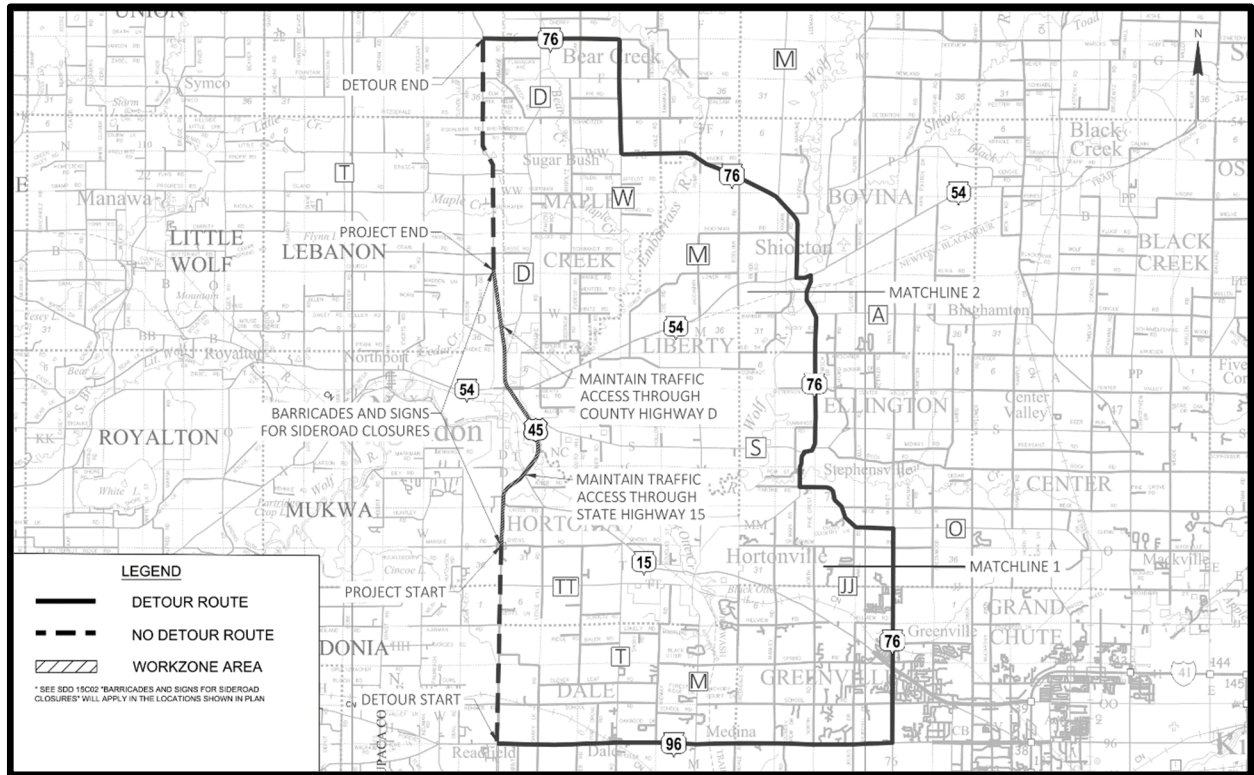

El acceso a las propiedades adyacentes se mantendrá durante la construcción. Pueden producirse breves interrupciones temporales del acceso en los caminos de entrada. El contratista deberá notificarlo a los propietarios de viviendas y empresas antes de la construcción.

La finalización de las obras está prevista para otoño de 2026.

## Bienes inmuebles

No se prevé la adquisición de bienes inmuebles.

## Actualización del proyecto/próximos pasos

Reunión de funcionarios locales	Septiembre de 2023
Participación pública	Octubre de 2023
Documento ambiental	Noviembre de 2023
Planes definitivos	Primavera de 2025
Construcción	Verano de 2026

## Aportes y comentarios públicos

Sus comentarios nos permiten delinear un proyecto que satisfaga las necesidades del público viajero, así como las de la comunidad local. Agradecemos y apreciamos sus aportes durante todo el proceso de diseño.

Hay varias formas de enviar sus aportes antes del **24 de noviembre de 2023**:

1. Llene el formulario de comentarios adjunto a este folleto y envíelo al Departamento de Transporte de Wisconsin (Wisconsin Department of Transportation, WisDOT).
2. Complete la encuesta en línea en el sitio web del proyecto:  
<https://wisconsindot.gov/Pages/projects/by-region/nc/default.aspx>
3. Envíe sus comentarios o preguntas por correo electrónico al contacto que se señala a continuación.

Las personas sordas, con dificultades auditivas, sordociegas y con problemas del habla deben comunicarse con el Servicio de Retransmisión de Wisconsin, llamando al 711.

Para obtener más información, comuníquese con:

Korey Boehm, Ingeniero Profesional (Professional Engineer, PE)  
Gerente de Proyecto  
Departamento de Transporte de Wisconsin  
1681 Second Avenue South  
Wisconsin Rapids, WI 54495  
715-459-2943  
[korey.boehm@dot.wi.gov](mailto:korey.boehm@dot.wi.gov)

# Formulario de comentarios sobre la participación pública

Identificación del proyecto 1140-00-07/77  
New London, Clintonville  
De Givens Road a Church Road  
US 45  
Condado de Waupaca

Envíe un correo antes del **24 de noviembre de 2023** a la dirección en el reverso de esta hoja. Los comentarios también se pueden enviar por correo electrónico a [korey.boehm@dot.wi.gov](mailto:korey.boehm@dot.wi.gov). Sus comentarios nos permiten delinear un proyecto que satisfaga las necesidades del público viajero, así como las de la comunidad local. Agradecemos y apreciamos sus aportes durante todo el proceso de diseño.

Nombre: \_\_\_\_\_

Dirección: \_\_\_\_\_

Teléfono (opcional): \_\_\_\_\_

Correo electrónico (opcional): \_\_\_\_\_

¿Desea una respuesta a sus comentarios? Sí \_\_\_ No \_\_\_

Escriba en letra de imprenta sus comentarios (adjunte hojas adicionales de ser necesario).

---

---

---

---

---

---

---

---

---

---

---

---

---

---

---

---

---

---

---

---

---

---

---

---

---

---

*La información contenida en este documento, incluidos los nombres, las direcciones, los números de teléfono, las direcciones de correo electrónico y las firmas, no es confidencial y puede divulgarse en caso de solicitud, de conformidad con los requisitos de la ley de registros abiertos de Wisconsin, secciones 19.31 - 19.39 de los Estatutos de Wisconsin.*

Doble aquí

---

Ponga la  
estampilla  
aquí

A la atención de: Korey Boehm, PE  
WisDOT North Central Region, Wisconsin Rapids  
1681 Second Avenue South  
Wisconsin Rapids, WI 54495

---

Para enviar, doble aquí y pegue.